

CATÁLOGO DO ITEM IMPORTADO

Pleito de Inclusão de Ex-Tarifário

Número de Controle SDIC	NCM	Sugestão de descrição do ex-Tarifário
M10-24II	8708.29.19	Carcaça inferior do braço de comando, fabricada em alumínio fundido sob pressão (UNS A03800 ou A03830), com acabamento superficial, com comprimento de 644 mm, largura de 242 mm, altura de 285 mm, próprio para suportar braço de comando, aplicado na cabine do operador de máquinas agrícolas autopropulsadas.

1. Especificações técnicas detalhadas da autopeça:

- Fabricada em alumínio fundido sob pressão (UNS A03800 ou A03830), com acabamento superficial
- Comprimento de 644 mm
- Largura de 242 mm
- Altura de 285 mm
- Peso de 4,2 kg

2. Imagens da autopeça importada e/ou desenho esquemático:

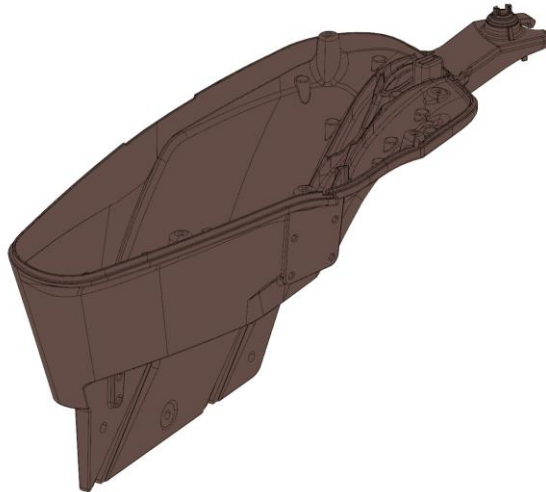

3. Aplicação do item importado:

Aplicado na cabine do operador de máquinas agrícolas autopropulsadas.

4. Função do item importado no produto fabricado pela empresa pleiteante do ex-tarifário:

Suporte do braço de comando.